

COMUNE DI BRISIGHELLA  
Unione della Romagna Faentina  
Provincia di Ravenna

**PUA**  
**Piano Urbanistico Attuativo**  
Piano particolareggiato  
di iniziativa privata  
Scheda n.49 Area  
**"Il Molinone"**  
Variante n.3 al PRG  
Comune di Brisighella  
**Art. 32.5** NTA del RUE

COMMITTENZA : FERRERO COSTRUZIONI s.r.l.  
Via Alberto Mario n. 20, Milano

PROPRIETA' : FERRERO COSTRUZIONI s.r.l.  
Via Alberto Mario n. 20, Milano  
COMUNE DI BRISIGHELLA

UBICAZIONE: Via Fratelli Cardinali Cicognani, Brisighella (RA)

DATI CATASTALI: Foglio 58 Mappali 79, 320, 253, 254, 255, 534, 535

DATA : Dicembre 2021

PROGETTAZIONE

**Studio Tiziano Conti architetto**  
via Salvolini 15, 48018 Faenza(RA)  
Telefono 0546 26440  
tizconti1@gmail.com

COLLABORAZIONI

FERRERO COSTRUZIONI s.r.l.  
Arch. Silvia Ferrero  
Geom. Bianchi Pietro  
Geologo Dott. Stefano Marabini  
Acustica Ing. Daniele Tassinari (Studio Energia Faenza)  
VALSAT Dott. Stefano Costa (Servizi Ecologici Faenza)

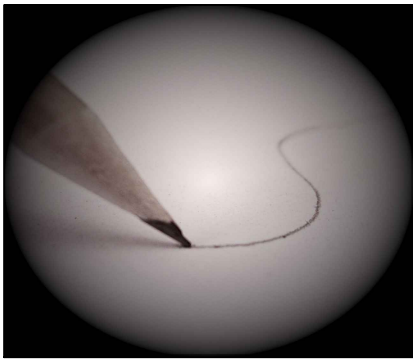

ENEL

i.4.3

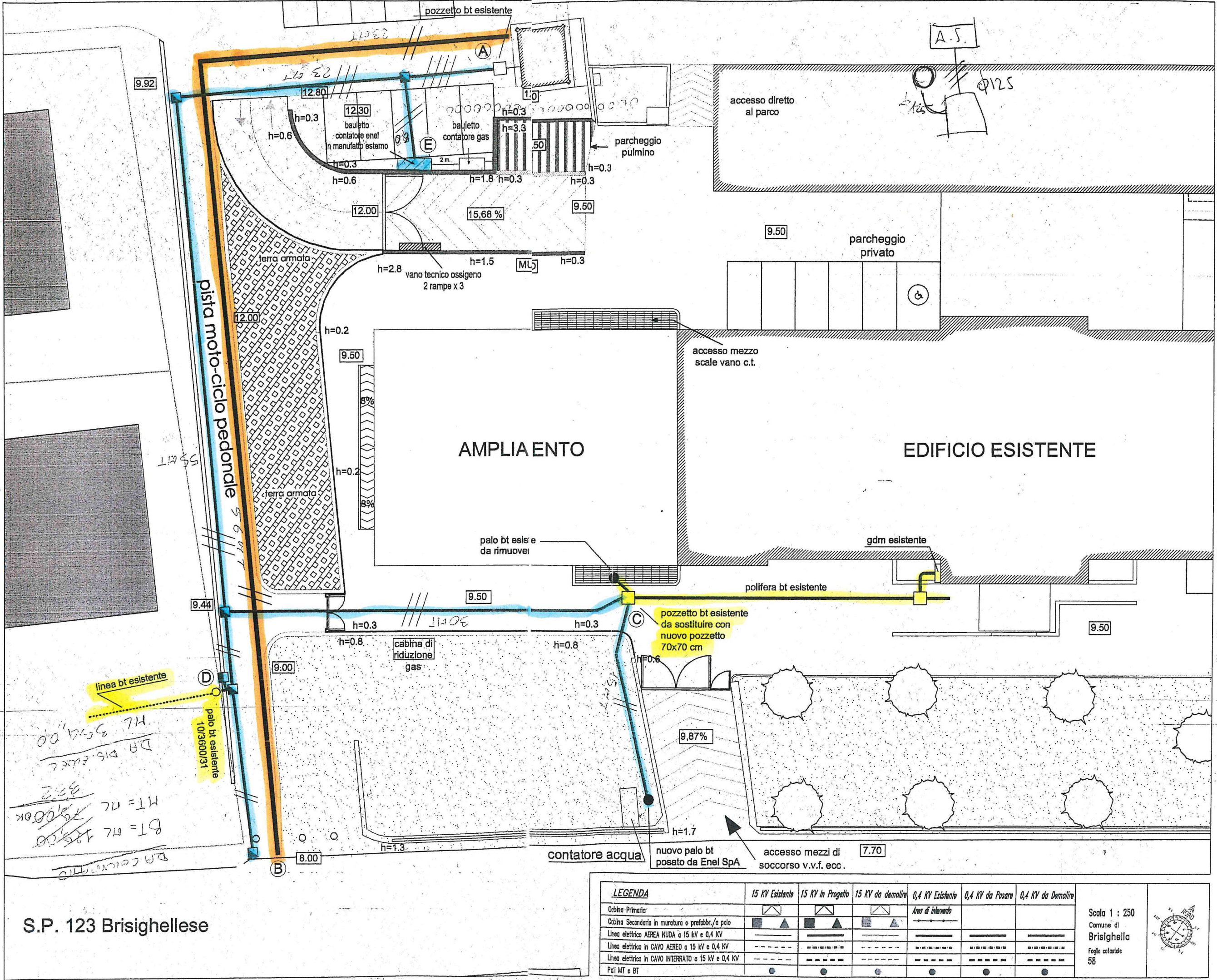

S.P. 123 Brisighellese